

Grundejerforeningen Viben
v/Formand Per Jensen

16. november 2020

Høring efter vandløbsloven

Ansøgning om rørlægning af 50 meter grøft

Odsherred Kommune har modtaget ansøgning fra Grundejerforeningen Viben om tilladelse til rørlægning af ca. 55 meter grøft langs Vibevej, 4571 Grevinge, matrikel nr. 1h Lammefjorden, Grevinge.

Projektet kræver tilladelse efter vandløbslovens § 6 og § 17.

Høringen inklusiv udkast til tilladelsen offentliggøres på Odsherred Kommunes hjemmeside:
<http://www.odsherred.dk/kommuneinformationer/hoeringer>

Bemærkninger

Odsherred Kommune vurderer, at der i projektforslaget er taget de nødvendige hensyn til vandløbets afstrømning og miljø og har derfor valgt at fremme projektforslaget.

Eventuelle bemærkninger til projektforslaget indsendes til Odsherred Kommune, Miljø og Teknik, Nyvej 22, 4573 Højby eller vand@odsherred.dk

Bemærkningerne skal være Odsherred Kommune i hænde senest 14. december 2020.

Det videre forløb

Efter høringen vil Odsherred Kommune vurdere eventuelle indsigelser og justere projektforslaget efter indsigelserne, hvis de er relevante for vandløbets afstrømning og miljø.

Efter eventuelle tilretninger efter indsigelser kaldes projektforslaget for et projekt.

Inden projektet kan godkendes, skal der være givet nødvendige godkendelser efter anden lovgivning, eksempelvis naturbeskyttelsesloven, miljøbeskyttelsesloven, ferskvandsfiskeriloven, vandforsyningsloven og museumsloven. Hvis der ikke kan opnås de krævede godkendelser efter andre love, fx naturbeskyttelsesloven, kan vandløbsmyndigheden ikke godkende projektet.

Der skal være opnået enighed om økonomiske spørgsmål, herunder bl.a. spørgsmål om partsfordelinger og erstatninger. Uenighed om økonomiske spørgsmål afgøres af Taksationsmyndighederne.

Udkast til tilladelse

Odsherred Kommune har modtaget ansøgning fra Grundejerforeningen Viben dateret 11. oktober 2020 om tilladelse til rørlægning af ca. 55 meter grøft langs Vibevej, 4571 Grevinge.

Tilladelse

Odsherred Kommune giver hermed tilladelse efter vandløbslovensⁱⁱ § 6 og § 17 til rørlægning af ca. 55 meter grøft på matrikel nr. 1h Lammefjorden, Grevinge. Dels en strækning på 42 meter ud for Vibevej 3 (matrikel nr. 1by) og Drosselvej 1 (matrikel nr. 1bæ) til Drosselvej (strækning 1). Dels en strækning på 13,5 meter langs Drosselvej 2 (matrikel nr. 1ba) fra Drosselvej og til brønden overfor Rylevej (strækning 2).

Udkast til vilkår

1. Grøftestrækningerne 1 og 2 rørlægges med fast rør Ø110 mm samt parallelt med det et drænrør Ø100 mm.
2. Grøften fyldes herefter op med nøddesten/ærtesten samt ca. 10 cm jord øverst.
3. Der må ikke foretages beplantning så nær drænet, at der kan være fare for, at drænet beskadiges eller tilstoppes.
4. Det skal sikres at der under gravearbejdet ikke tilføres sand/materialer til nedstrøms liggende strækninger.
5. Såfremt arbejdet giver anledning til tilsanding af nedstrøms liggende strækninger, skal ansøger sørge for at rense det op.
6. Grøftens vandføringsevne skal opretholdes under anlægsarbejdet.
7. Såfremt der skal anvendes tilkørt jord, skal jordflytningen anmeldes jf. jordflytningsbekendtgørelsen.
 - a. Anmeldelsen skal ske senest 14 dage før flytning af jorden og via www.JordWeb.dk. Bemærk at evt. analyser af jorden skal medsendes.
 - b. Tilkørt jord skal analyseres efter retningslinjerne i jordflytningsbekendtgørelsen.
 - c. Der må udelukkende anvendes klasse 0 jord.
 - d. Jorden må ikke indeholde nogen former for affald, herunder hører også byggeaffald.
8. Når arbejdet er udført, skal det færdigmeldes til Odsherred Kommunes Vandteam på vand@odsherred.dk senest 2 måneder efter projektet er færdigt.
9. Færdigmeldingen skal indeholde de endelige anlægstegninger som udført med angivelse af alle rørdimensioner og placering af brønde.
10. Arbejdet skal være udført inden 3 år fra dags dato.

Strækning 1

11. Der etables rensebrønd Ø315 mm ud for Vibevej 3.

12. Det eksisterende drænrør skal tilsluttes den nye rensebrønd ud for Vibevej 3 på den ene ende og det nye faste rør på den anden ende.
13. Der etableres rensebrønd Ø315 mm lige før Drosselvej.
14. Røret der er ført under Drosselvej skal tilsluttes den nye rensebrønd lige før Drosselvej på den ene side og det faste rør samt drænrøret skal tilsluttes på den anden side (grøfte siden).

Strækning 2

15. Det faste rør tilsluttes røret under Drosselvej i den ene ende og tilsluttes brønden ud for Rylevej i den anden ende.
16. Drænrøret tilsluttes brønden ud for Rylevej.

Forhold til andre myndigheder

Hvis der bliver fundet arkæologisk materiale ved bygge- eller anlægsarbejdet, skal arbejdet standses jf. museumslovensⁱⁱⁱ § 27, stk. 2. Fundet skal straks anmeldes til Museum Vestsjælland på tlf. 25 52 83 83.

Hvis der under jordarbejder konstateres en forurening af jorden, skal kommunen underrettes på miljoe@odsherred.dk. Er der tale om en akut eller større forurening, skal kommunen kontaktes på tlf. 59 66 66 66, er det uden for telefonens åbningstid, skal beredskabets vagtcentral kontaktes på tlf. 44 22 71 12.

Hørings svar

Projektforslaget har været i offentlig høring i perioden 16. november til 14 december 2020.

I høringsperioden er der indkommet følgende bemærkninger:

Odsherred Kommune har ikke modtaget bemærkninger til projektforslaget.

EVT Projektet er blevet tilrettet ud fra de indkomne hørings svar.

Redegørelse

Der har i de seneste år været flere tilfælde af oversvømmelser grundet tilstopning af drænrørene på Vibevej. Der har desuden været flere tilfælde med biler, der er havnet delvist i grøften og ikke kunne komme op igen.

Formålet med at rørlægge de ca. 55 meter grøft, der er på Vibevej, er dels at mindske risikoen for tilstopning af drænrør, som grøften er tilsluttet og dels at undgå biler, der kører i grøften, når de viger for modgående trafik.

Projektet går ud på at rørlægge grøftestrækningen langs Vibevej 3 (og Drosselvej 1) (strækning 1) samt grøften fra Drosselvej til brønden overfor Rylevej (strækning 2).

Strækning 1

Den ca. 42 meter lange grøft langs Vibevej 3 til Drosselvej rørlægges med fast Ø110 mm rør.

Der sættes en rensebrønd Ø315 mm, hvor rørlægningen starter og det eksisterende drænrør opstrøms den nuværende grøft tilsluttes den nye rensebrønd. Det nye faste rør vil fungere, som afløb fra den nye rensebrønd. Parallelt med det faste rør lægges et drænrør Ø110 mm.

Der sættes en ny rensebrønd Ø315 mm ved Drosselvej, hvortil både det faste rør og drænrøret tilsluttes. Afløbet fra den nye rensebrønd vil ske til det eksisterende rør under Drosselvej. Se figur 1.

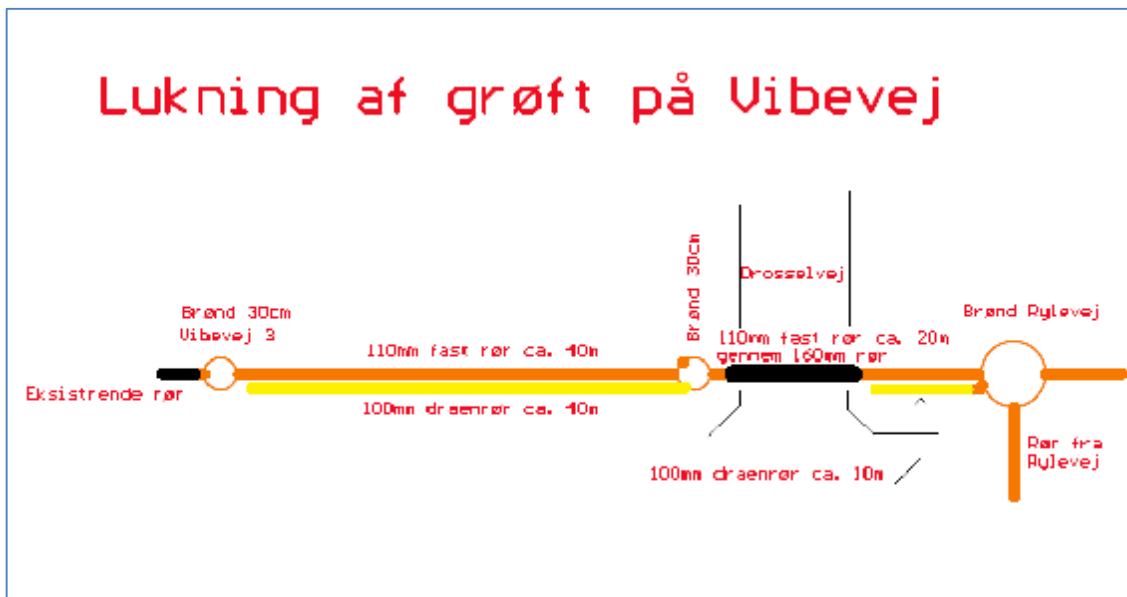

Figur 1 - Skitse fra ansøgningen over projektet.

Strækning 2

Den ca. 13,5 meter lange grøft fra Drosselvej til brønden overfor Rylevej rørlægges med fast Ø110 mm rør. Det faste rør tilsluttes røret under Drosselvej i den ene ende og den eksisterende brønd overfor Rylevej i den anden ende.

Parallelt med det faste rør lægges et drænrør Ø110 mm, som ligeledes tilsluttes den eksisterende brønd overfor Rylevej. Se figur 1.

Grøften fyldes herefter op med nøddesten/ærtesten samt ca. 10 cm jord øverst.

Afvandingssystemet

Afvandingssystemet er privat og starter ved grøften langs Grevinge Kanalvej. Langs Vibevej løber vandet gennem rørlagte strækninger ca. 60 meter til udløb i grøft ud for Vibevej 3 og Drosselvej 1.

Under Drosselvej er der rørlagt, hvorefter der er 13,5 meter grøft. Herefter forløber vandløb ca. 500 meter rørlagt, skiftevis drænrør og faste rør langs Vibevej og Digevej.

Drænet fortsætter herefter ca. 120 meter mod syd ud over markerne, matrikel nr. 52a og 10a Lammefjorden, Grevinge til udløb i grøft, som løber til Søkanalen.

Se figur 2 og 3.

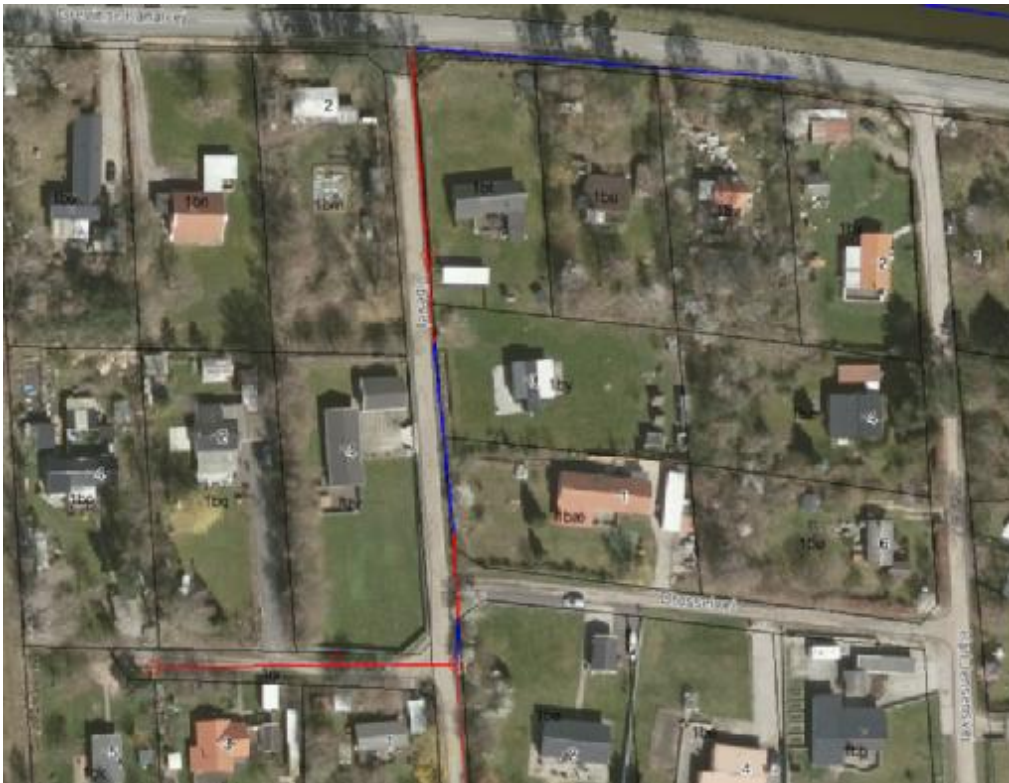

Figur 2 - Projektområdet ved Vibevej. Rørlagte strækninger er vist med rødt og grøfter er vist med blåt. Målestok 1:1.000.

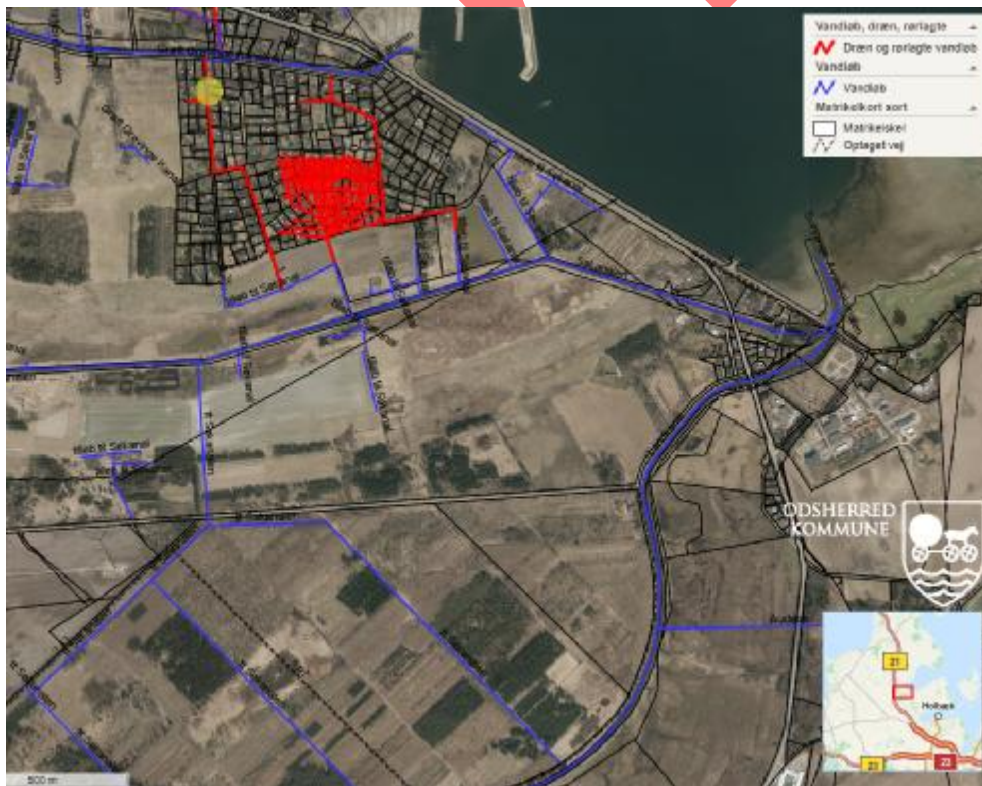

Figur 3 - Oversigtskort med kortlagte dræn/rørlagte vandløb vist med rødt og åbne vandløb med blåt. Projektområdet er markeret med gul cirkel.

Økonomi

Udgifter til projektet afholdes af ansøger, Grundejerforeningen Viben.

Fremtidig vedligeholdelse af vandløbet

Vedligeholdelsen af den nye rørlagte grøft samt dræn og brønde langs Vibevej påhviler Grundejerforeningen Viben.

Tidsplan

Arbejdet forventes udført i 2021-2022.

Annoncering

Tilladelsen er offentliggjort på Odsherred Kommunes hjemmeside:

<http://www.odsherred.dk/kommuneinformationer/hoeringer>

Vurdering

Odsherred Kommune vurderer at denne lille forlængelse af rørlægningen ikke vil forringe afvandingen fra de opstrømliggende arealer, da der anvendes rørdimension svarende til eksisterende rørlagte strækninger og grøftens bundbredde.

Grøften er ikke omfattet af Statens Vandområdeplaner og er ikke målsat eller omfattet af naturbeskyttelsesloven. Grøften er i forvejen rørlagt på flere strækninger og Odsherred Kommune vurderer at denne mindre forlængelse af rørlægningen ikke vil give anledning til en væsentlig forringelse af grøftens miljø.

Beskyttet natur (§3)^{IV}, bilag IV-arter og Natura 2000-område

Odsherred Kommune har vurderet at projektet ikke vil kunne have en væsentlig negativ påvirkning på bilag IV arter eller disses yngle og rasteområder. Samtidig vurderes det at projektet heller ikke vil kunne påvirke arter eller naturtypers bevaringstilstand i Natura 2000-områder. Det nærmest beliggende Natura 2000-område er Udby Vig ca. 8 km øst for projektområdet.

I vurderingen er lagt vægt på projektets meget lokale karakter, som sikrer at en vidtrækkende påvirkning er usandsynlig.

Kommunen vurderer samlet, at projektet ikke vil påvirke miljø eller afstrømning væsentligt og at der derfor kan gives tilladelse til projektet.

Klagevejledning

Hvis du ønsker at klage over afgørelsen efter vandløbsloven, kan du klage til Miljø- og Fødevareklagenævnet. Du klager via Klageportalen, som du finder et link til på forsiden af www.naevneneshus.dk

Klageportalen ligger også på www.borger.dk.

Klagen sendes gennem Klageportalen til Odsherred Kommune, der har truffet afgørelsen.

Klagefristen er 4 uger fra den dato, som afgørelsen er meddelt. Er afgørelsen offentligt bekendtgjort, regnes klagefristen dog altid fra bekendtgørelsen. Hvis klagefristen udløber på en

lørdag eller helligdag, forlænges fristen til den følgende hverdag.

En klage er indgivet, når den er tilgængelig for Odsherred Kommune i Klageportalen. Privatpersoner skal ved klage betale et gebyr på 900 kr. Virksomheder og organisationer skal betale et gebyr på 1.800 kr. Klagegebyr opkræves af Nævnenes Hus. Betaling af klagegebyr sker ved elektronisk overførsel eller ved giroindbetaling. Gebyr skal indbetales inden for en fastsat frist. Hvis gebyret ikke indbetales inden udløbet af fristen, afvises klagen.

Miljø- og Fødevareklagenævnet skal som udgangspunkt afvise en klage, der kommer uden om Klageportalen, hvis der ikke er særlige grunde til det. Hvis du ønsker at blive fritaget for at bruge Klageportalen, skal du sende en begrundet anmodning til Odsherred Kommune, Miljø og Teknik, Nyvej 22, 4573 Højby eller pr. mail vand@odsherred.dk, der har truffet afgørelse i sagen. Odsherred Kommune videresender herefter anmodningen til Miljø- og Fødevareklagenævnet, som træffer afgørelse om, hvorvidt din anmodning kan imødekommes.

Hvem kan klage?

- Den, afgørelse er rettet til.
- Enhver, der må antages at have en individuel, væsentlig interesse i sagens udfald.
- En berørt nationalparkfond oprettet efter lov om nationalparker.

Afgørelser vedrørende vandløbsregulering og restaurering kan desuden påklages af: Danmarks Naturfredningsforening og Danmarks Sportsfiskerforbund

Du kan indbringe denne afgørelse til prøvelse for en domstol.

Hvis du har spørgsmål, er du velkommen til at ringe til vandteamet på tlf. 59 66 60 77. Du får kun besked herfra, hvis der er modtaget en klage over afgørelsen.

Hvis der ikke indkommer klager indenfor klagefristen, kan arbejdet udføres efter klagefristens udløb.

Venlig hilsen

Gry Annika Jensen
Naturgeograf

ⁱ Bekendtgørelse af lov om vandløb nr. 1217 af 25. november 2019

ⁱⁱ Bekendtgørelse af lov om vandløb nr. 1217 af 25. november 2019

ⁱⁱⁱ Bekendtgørelse af museumsloven nr. 358 af 8. april 2014

^{iv} Bekendtgørelse af lov om naturbeskyttelse nr. 240 af 13. marts 2019

Kopi til

Ejere Vibevej 1, 4571 Grevinge

Ejere Vibevej 3, 4571 Grevinge

Ejere Drosselvej 1, 4571 Grevinge

Ejere Drosselvej 2, 4571 Grevinge

Museum Vestsjælland, plan@vestmuseum.dk

Danmarks Naturfredningsforening, Lokalkomite, Odsherred, dnodsherred-sager@dn.dk

Danmarks Naturfredningsforening, Odsherred, nora@tams.dk

Danmarks Naturfredningsforening, Masnedøgade 20, 2100 København Ø, dn@dn.dk

Danmarks Sportsfiskerforbund, Skyttevej 4, Vingsted, 7182 Bredsted, post@sportsfiskerforbundet.dk
Odsherred Sportsfiskerforening v/Jan Aggerholm, jagg@novonordisk.com

Hørlings